



AGENZIA
REGIONALE PER LA
PROTEZIONE AMBIENTALE
DELLE MARCHE

licheni e inquinamento atmosferico

**Dr.ssa Manuela Sertori
Dr.ssa M. Cristina Reggiani
Dr.ssa Giorgi Gabriella**



I licheni sono composti dall'associazione di due organismi: un Fungo e un'Alga verde e/o alga azzurra (simbiosi)



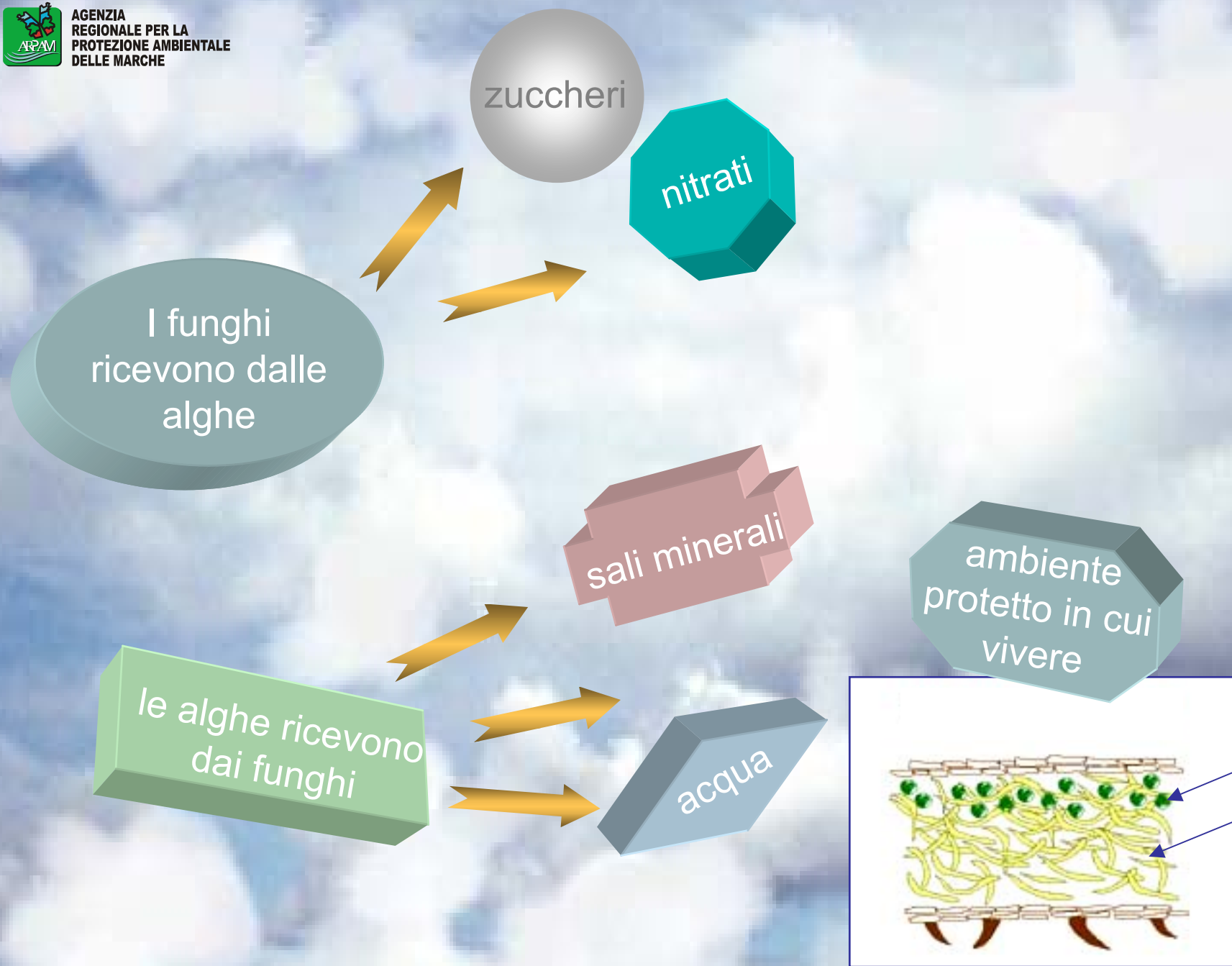



AGENZIA
REGIONALE PER LA
PROTEZIONE AMBIENTALE
DELLE MARCHE

Questa simbiosi si dimostrò efficace





struttura

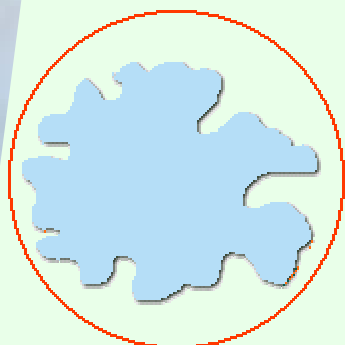

TALLO

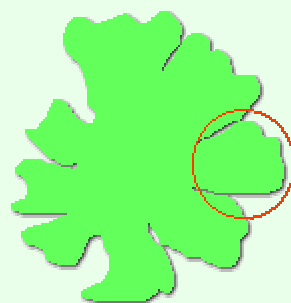

LOBO

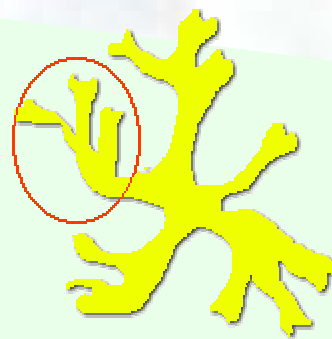

LACINIA



TALLO OMEOMERO

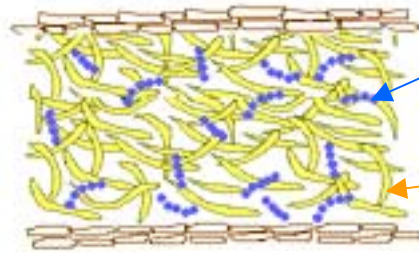

alga

fungo

TALLO ETEROMERO

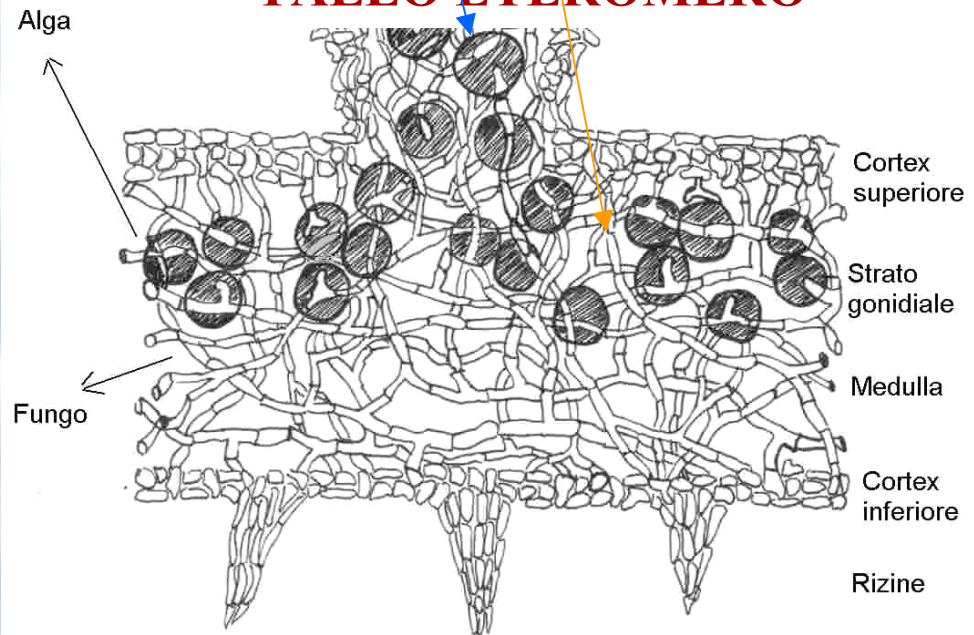

tallo



Strutture del tallo

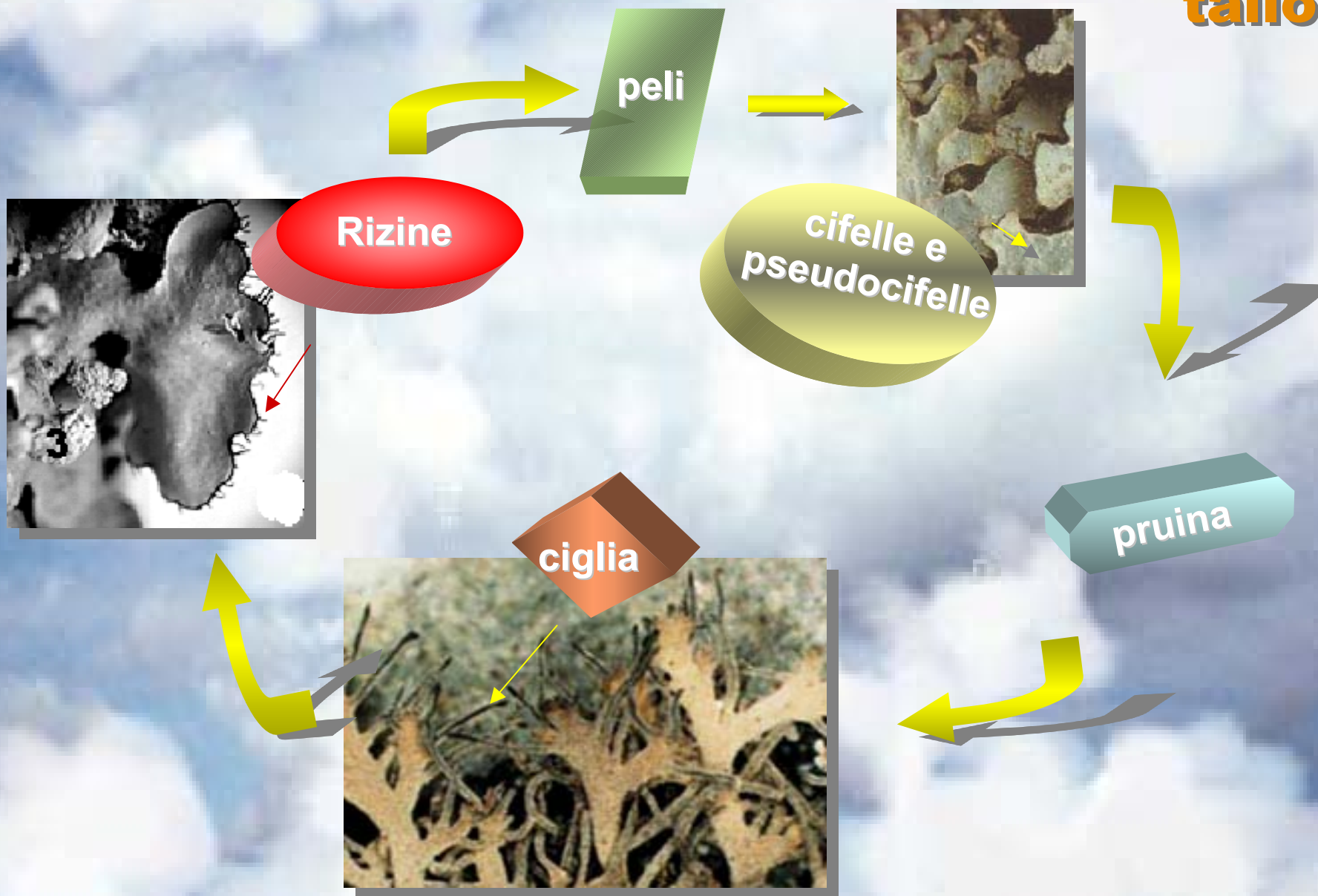



Classificazione

- Licheni crostosi
- Licheni squamosi
- Licheni fogliosi
- Licheni fruticosi
- Licheni gelatinosi





crostoso

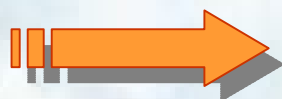

Superficie continua,
fessurata, placodimorfa
(lobati ai margini),
leprosi (ridotti ad
ammassi di ife e alghe a
formare come una
polvere verde-giallastra





squamoso

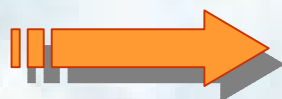

squamale ascendenti
o verruche molto
convesse e
raggruppate in
cuscinetti



squamule



fogliosi

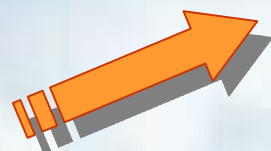

lobi appiattiti
rassomiglianti a
foglie, ancorati con
le rizine





fruticosi

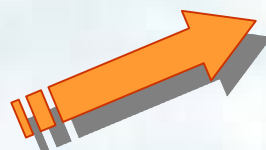

cespuglietti
riccamente
ramificati (rami a
trombetta o piatti)



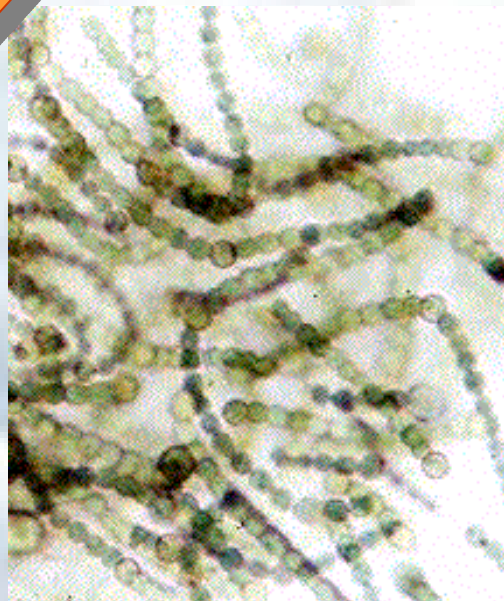

tallo omomero, costituito
soprattutto da alghe azzurre
(*Nostoc*)



Riproduzione

Riproduzione non sessuata

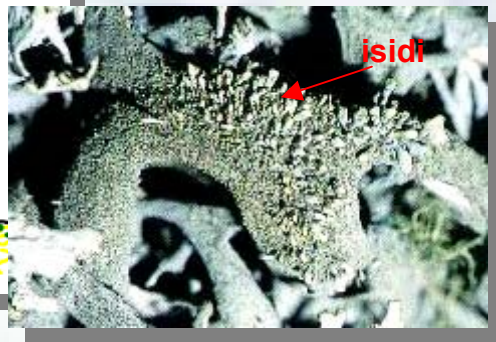
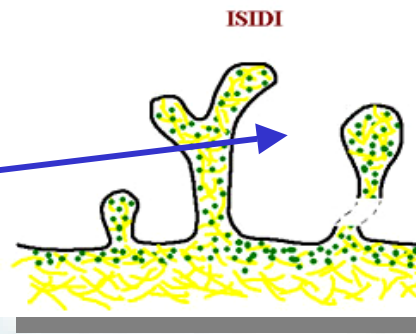
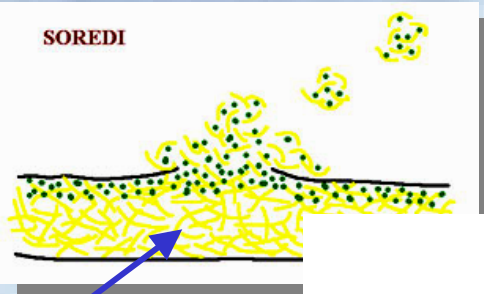

Riproduzione sessuata

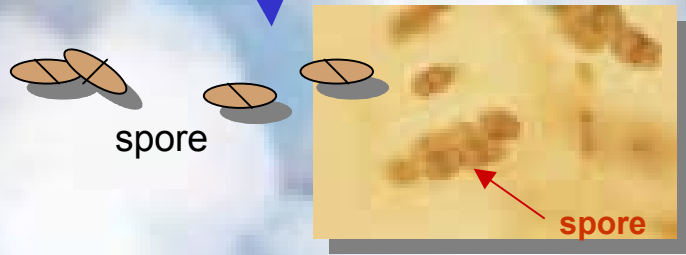
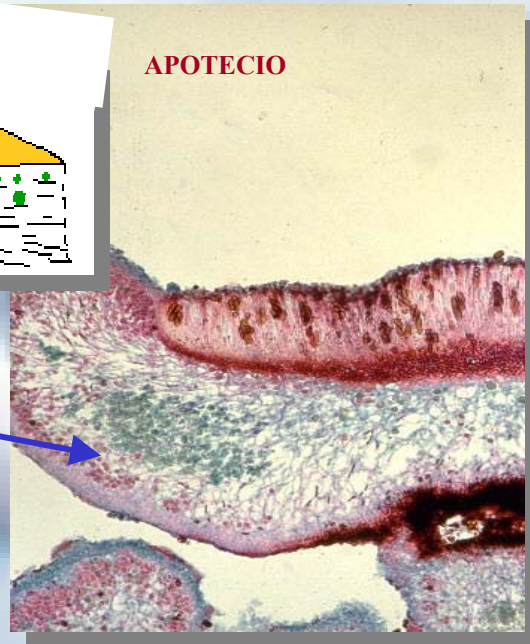



AGENZIA
REGIONALE PER LA
PROTEZIONE AMBIENTALE
DELLE MARCHE

Apoteci

apotecio



lecanorino



Lecideino

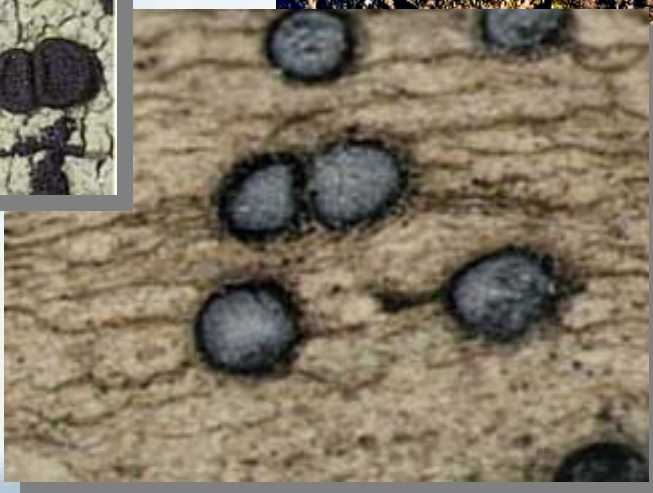

peritecio

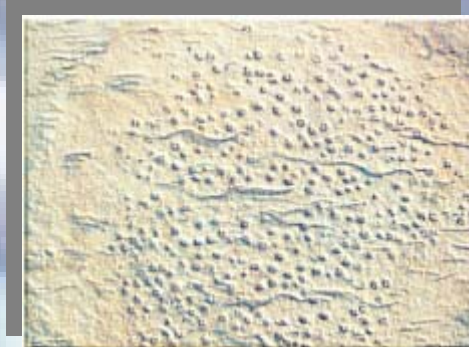

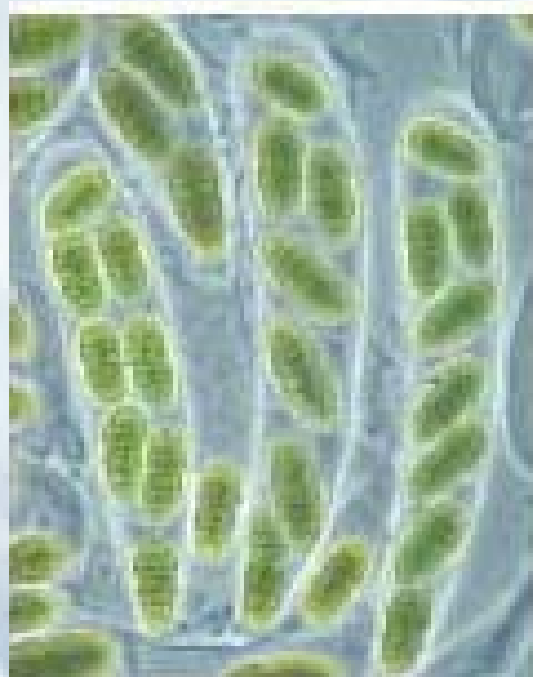



I crostosi possono raggiungere anche i 300 anni di vita, quelli fogliosi e fruticosi invece, hanno una vita di 70-80 anche se nei climi artici, alcune specie possono vivere oltre i 3.000 anni



AGENZIA
REGIONALE PER LA
PROTEZIONE AMBIENTALE
DELLE MARCHE

Monitoraggio

Fonti di inquinamento

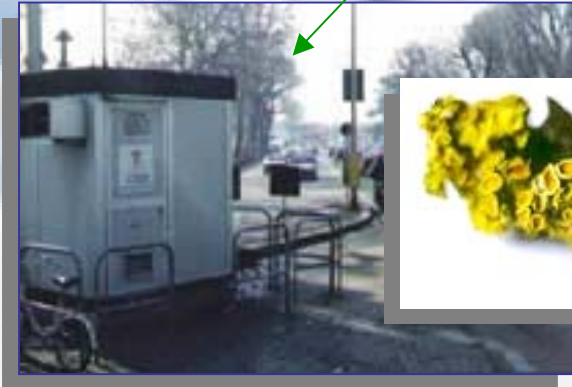
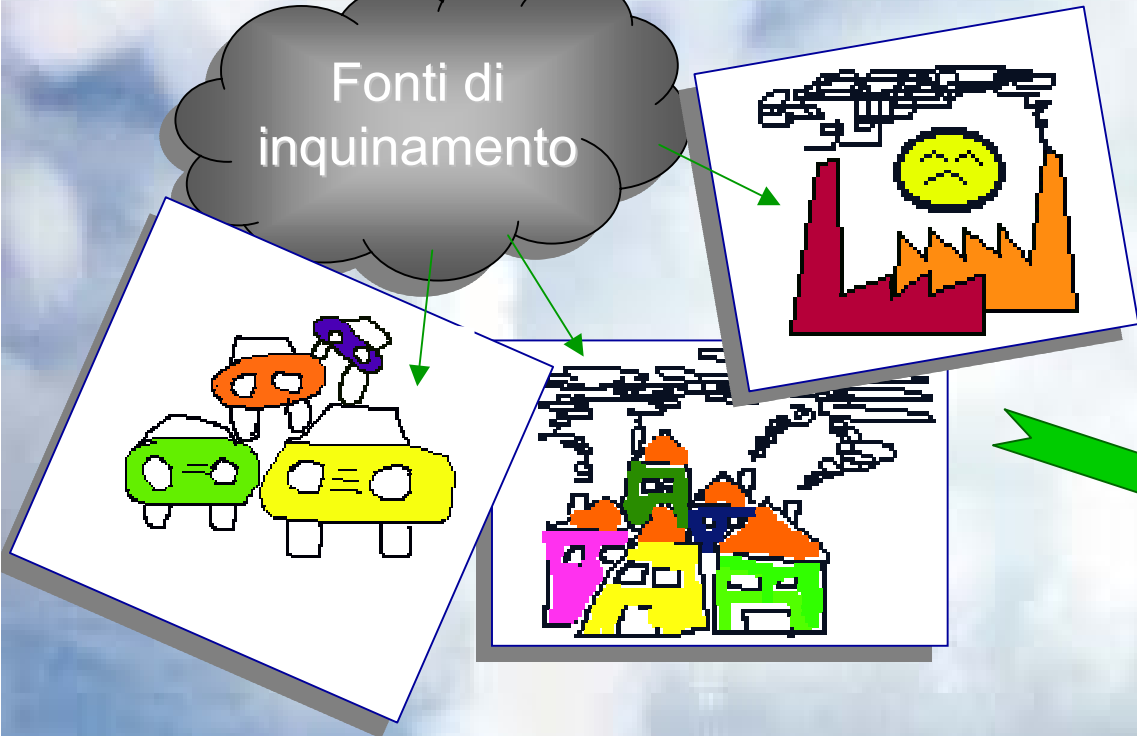



Biomonitoraggio

tecniche di
biomonitoraggio

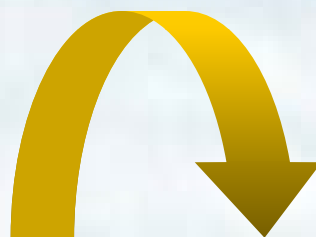

misurano le
alterazioni che
subiscono gli
organismi
sensibili
all'inquinamento



biomonitoraggio

bioaccumulatori

bioindicatori



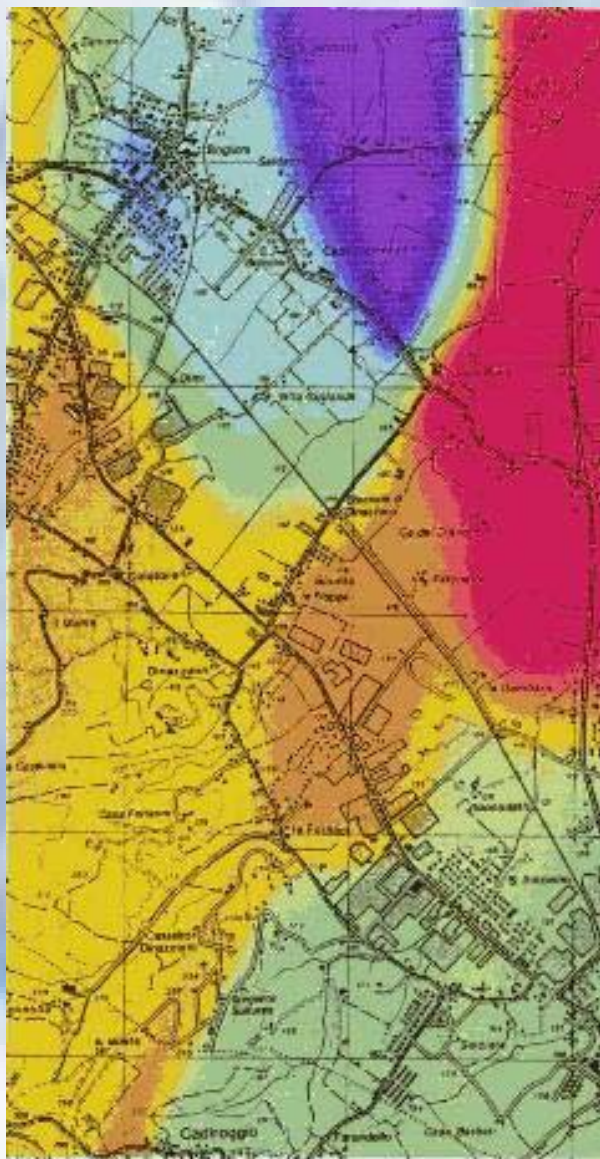

Risultati

Nr. Misure fatte	-	-	Sostanza ricercata
Percentuale della concentraz. del metallo ricercato	Grado di naturalità/alterazione del tallo	Colori assegnati	Valori della sostanza ricercata
20° percentile	1- naturalità molto alta	Blu	
50° percentile	2- naturalità alta	Verde scuro	
75° percentile	3- naturalità media	Verde chiaro	
90° percentile	4- natur/alterazione e bassa	Giallo	
95° percentile	5- alterazione media	Arancione	
98° percentile	6- alterazione alta	Rosso	
Massime in Italia	7- alterazione Molto alta	cremisi	



AGENZIA
REGIONALE PER LA
PROTEZIONE AMBIENTALE
DELLE MARCHE

Conclusioni

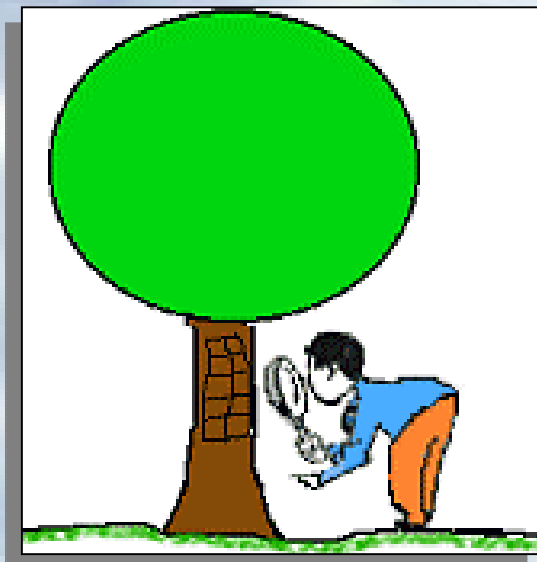



Altri usi dei licheni



Lobaria pulmonaria
Lobaria pulmonaria

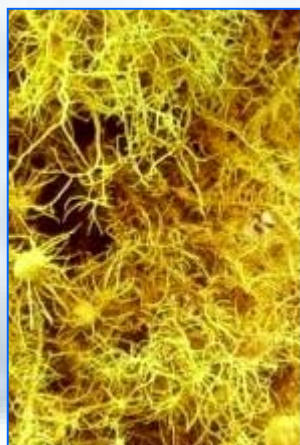

Usnea spp
Usnea spp



Xantoria parietina
Xantoria parietina



Evernia prunastri



Usnea subfloridiana



AGENZIA
REGIONALE PER LA
PROTEZIONE AMBIENTALE
DELLE MARCHE

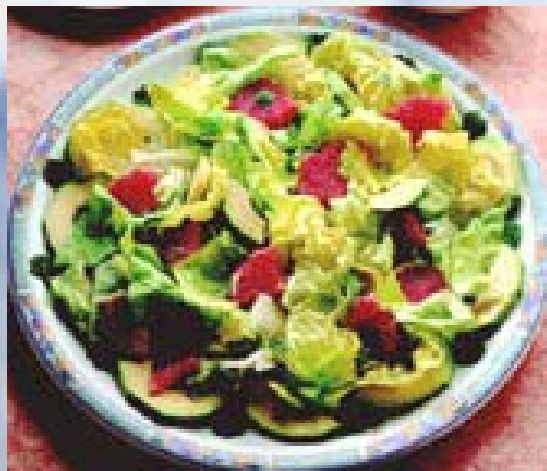

insalata
insalata



pane
pane



profumi
profumi



AGENZIA
REGIONALE PER LA
PROTEZIONE AMBIENTALE
DELLE MARCHE



Fine